

Piękno zaklęte w kroplach wody...

KORRO
PLUS

CENNIK 2024

ul. Karola Szajnochy 14A
85-738 Bydgoszcz
tel. 52 347 55 05
korro@korro.com.pl
korro.com.pl fontanny24.pl

Kasco[®]



FONTANNY PŁYWAJĄCE, NAPOWIETRZAJĄCE EVFX - OBRAZ WODNY TYPU - V



SERIA - "EVFX"	Q max m ³ /h	wysokość - m	średnica - m	moc kW	Cena netto	Cena brutto	Strona Katalogu
2400 EVFX 010 - 230V/50 Hz	16,6	1,2	4,3	0,37	13 750,00 zł	16 912,50 zł	3
2400 EVFX 000 - 230V/50 Hz	16,6	1,2	4,3	0,37	16 010,00 zł	19 692,30 zł	3
3400 EVFX 010 - 230V/50 Hz	23,6	1,7	6,1	0,55	14 440,00 zł	17 761,20 zł	5
3400 EVFX 000 - 230V/50 Hz	23,6	1,7	6,1	0,55	17 010,00 zł	20 922,30 zł	5
4400 EVFX 010 - 230V/50 Hz	64,7	1,7	6,7	0,75	24 110,00 zł	29 655,30 zł	7
4400 EVFX 000 - 230V/50 Hz	64,7	1,7	6,7	0,75	26 970,00 zł	33 173,10 zł	7
3.1 EVFX 000 - 230V/50 Hz	153,5	2	7,3	2,2	54 000,00 zł	66 420,00 zł	9
3.3 EHVFX 000 - 400V/50 Hz	153,5	2	7,3	2,2	55 540,00 zł	68 314,20 zł	11

model 010 - wyposażony w kabel zasilający o długości 10 mb

model 000 - wyposażony w hermetyczne podwodne złącze kablowe umożliwiające przedłużenie kabla zasilającego oraz jego rozłączenie.



FONTANNY PŁYWAJĄCE, DEKORACYJNE EJF - RÓŻNE OBRAZY WODNE



SERIA - "EJF"	Ilość obrazów	MOC	Cena netto	Cena brutto	STRONA KATALOGU
Artykuł		kW			
2400 EJF 010 - 230V/50 Hz	5	0,37	14 810,00 zł	18 216,30 zł	13
2400 EJF 000 - 230V/50 Hz	5	0,37	17 070,00 zł	20 996,10 zł	13
3400 EJF 010 - 230V/50 Hz	5	0,55	21 730,00 zł	26 727,90 zł	15
3400 EJF 000 - 230V/50 Hz	5	0,55	23 750,00 zł	29 212,50 zł	15
4400 EJF 010 - 230V/50 Hz	5	0,75	38 120,00 zł	46 887,60 zł	19
4400 EJF 000 - 230V/50 Hz	5	0,75	40 660,00 zł	50 011,80 zł	19
8400 EJF 000 - 230V/50 Hz	5	1,5	47 540,00 zł	58 474,20 zł	21
2.3 EHJF 000 - 400V/50 Hz	5	1,5	50 480,00 zł	62 090,40 zł	23
3.1 EJF 000 - 230V/50 Hz	5	2,2	56 820,00 zł	69 888,60 zł	25
3.3 EHJF 000 - 400V/50 Hz	5	2,2	56 540,00 zł	69 544,20 zł	27
5.3 EHJF 000 - 400V/50 Hz	5	3,7	65 720,00 zł	80 835,60 zł	29

model 010 - wyposażony w kabel zasilający o długości 10 mb

model 000 - wyposażony w hermetyczne podwodne złącze kablowe umożliwiające przedłużenie kabla zasilającego oraz jego rozłączanie.



DYSZE PREMIUM - DODATKOWE WYPOSAŻENIE FONTANN SERII EJF



DYSZA	Nr art.	moc		Cena netto	Cena brutto	STRONA w katalogu
PALMA	841320K	0,75 kW, 1,50 kW		2 600,00 zł	3 198,00 zł	31
PALMA	841320K	2,20 kW		2 600,00 zł	3 198,00 zł	31
PALMA	841320K	3,7 kW		2 600,00 zł	3 198,00 zł	31
MAGNOLIA	841325K	0,75 kW, 1,50 kW		2 600,00 zł	3 198,00 zł	31
MAGNOLIA	841325K	2,20 kW		2 600,00 zł	3 198,00 zł	31
MAGNOLIA	841325K	3,7 kW		2 600,00 zł	3 198,00 zł	31
MADRONA	841330K	0,75 kW, 1,50 kW		2 600,00 zł	3 198,00 zł	31
MADRONA	841330K	2,20 kW		2 600,00 zł	3 198,00 zł	31
MADRONA	841330K	3,7 kW		2 600,00 zł	3 198,00 zł	31
MAHOŃ	841345K	0,75 kW, 1,50 kW		2 600,00 zł	3 198,00 zł	31
MAHOŃ	841345K	2,20 kW		2 600,00 zł	3 198,00 zł	31
MAHOŃ	841345K	3,7 kW		2 600,00 zł	3 198,00 zł	31
MIGHTY OAK	841335K	0,75 kW, 1,50 kW	NOWOŚĆ	2 600,00 zł	3 198,00 zł	31
MIGHTY OAK	841335K	2,20 kW	NOWOŚĆ	2 600,00 zł	3 198,00 zł	31
MIGHTY OAK	841335K	3,7 kW	NOWOŚĆ	2 600,00 zł	3 198,00 zł	31



ZESTAWY OŚWIETLENIOWE





ZESTAW OŚWIETLENIOWY	zalecane fontanny	MOC	Cena netto	Cena brutto	STRONA katalogu
		W			
LE 275 000 KASCO MARINE	2400, 3400	2 x 75	14 700,00 zł	18 081,00 zł	33
LE 375 000 KASCO MARINE	3400, 4400, 8400, 2.3, 3.1, 3.3, 5,3	3 x 75	18 690,00 zł	22 988,70 zł	33
ZM - 100 LED MESSNER	2400, 3400, 4400	2 x 20	4 260,00 zł	5 239,80 zł	34
ZM - 200 LED MESSNER	3400, 4400, 8400, 2.3, 3.1, 3.3, 5,3	3 x 20	5 940,00 zł	7 306,20 zł	34
ZM - 102 MESSNER	kolorowe nakładki dla ZM LED -100		370,00 zł	455,10 zł	34
ZM - 103 MESSNER	kolorowe nakładki dla ZM LED -200		540,00 zł	664,20 zł	34
ZF - 100 RGB LED KORRO	2400, 3400	2 x 18	8 560,00 zł	10 528,80 zł	36
ZF - 200 RGB LED KORRO	3400, 4400, 8400, 2.3, 3.1, 3.3, 5,3	3 x 18	13 180,00 zł	16 211,40 zł	36

model 000 - wyposażony w
hermetyczne podwodne złącze
kablowe umożliwiające przedłużenie
kabla zasilającego oraz jego
rozłączanie.

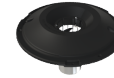

NAPOWIETRZACZE PŁYWAJĄCE



SERIA "EAF"	SERIA "EAF"	Ilość TLENU	MOC	Cena netto	Cena brutto	STRONA katalogu
	Artykuł	kg/h	kW			
	2400 EAF 010 - 230V/50 Hz	0,7	0,37	13 100,00 zł	16 113,00 zł	41
	2400 EAF 000 - 230V/50 Hz	0,7	0,37	15 580,00 zł	19 163,40 zł	41
	2400 EAFBS 010 - 230V/50 Hz	0,7	0,37	15 230,00 zł	18 732,90 zł	41
	2400 EAFBS 000 - 230V/50 Hz	0,7	0,37	17 710,00 zł	21 783,30 zł	41
	3400 EAF 010 - 230V/50 Hz	1	0,55	13 720,00 zł	16 875,60 zł	41
	3400 EAF 000 - 230V/50 Hz	1	0,55	16 210,00 zł	19 938,30 zł	41
	3400 EAFBS 010 - 230V/50 Hz	1	0,55	15 850,00 zł	19 495,50 zł	41
	3400 EAFBS 000 - 230V/50 Hz	1	0,55	18 340,00 zł	22 558,20 zł	41
	4400 EAF 010 - 230V/50 Hz	1,3	0,75	21 580,00 zł	26 543,40 zł	41
	4400 EAF 000 - 230V/50 Hz	1,3	0,75	23 970,00 zł	29 483,10 zł	41
	4400 EAFBS 010 - 230V/50 Hz	1,3	0,75	23 710,00 zł	29 163,30 zł	41
	4400 EAFBS 000 - 230V/50 Hz	1,3	0,75	26 100,00 zł	32 103,00 zł	41
	8400 EAF 000 - 230V/50 Hz	1,9	1,5	43 550,00 zł	53 566,50 zł	41
	2.3 EHAF 000 - 400V/50 Hz	1,9	1,5	46 120,00 zł	56 727,60 zł	41
	2.3 EHAFBS 000 - 400V/50 Hz	1,9	1,5	48 250,00 zł	59 347,50 zł	41
	3.1 EAF 000 - 230V/50 Hz	2,3	2,2	45 870,00 zł	56 420,10 zł	41
	3.3 EHAF 000 - 400V/50 Hz	2,3	2,2	48 190,00 zł	59 273,70 zł	41
	3.1 EAFBS 000 - 230V/50 Hz	2,3	2,2	48 000,00 zł	59 040,00 zł	41
	3.3 EHAFBS 000 - 400V/50 Hz	2,3	2,2	50 320,00 zł	61 893,60 zł	41
	010 - wyposażony w kabel zasilający o długości 10 mb					
	000 - wyposażony w hermetyczne podwodne złącze kablowe umożliwiające przedłużenie kabla zasilającego oraz jego rozłączanie.					
	BS - wyposażony w siatkę zabezpieczającą przez zanieczyszczeniami oraz rybami					

NAPOWIETRZACZE PŁYWAJĄCE

SERIA "RAE"	Ilość dyfuzorów szt.	Ilość kompresor. szt.	Obsługiwana		Cena netto	Cena brutto	STRONA katalogu
			powierzchnia m2	MOC kW			
RAE 1 - NC 230V/50 Hz	1	1	do 6000	1 x 0,18	13 620,00 zł	16 752,60 zł	51
RAE 2 - NC 230V/50Hz	2	1	do 8000	1 x 0,37	21 640,00 zł	26 617,20 zł	51
RAE 3 - NC 230V/50Hz	3	1	do 12000	1 x 0,37	25 000,00 zł	30 750,00 zł	51
RAE 4 230V/50 Hz	4	2	do 16000	2 x 0,37	55 480,00 zł	68 240,40 zł	51
RAE 5 230V/50 Hz	5	2	do 20000	2 x 0,37	58 570,00 zł	72 041,10 zł	51
RAE 6 230V/50 Hz	6	2	do 26000	2 x 0,37	61 650,00 zł	75 829,50 zł	51
Dyfuzor (bez sprężarki)	1						
Sprężarka KM-60HC 0,18 kW	1				5 840,00 zł	7 183,20 zł	51
Sprężarka KM-120HC 0,37 kW	1				7 510,00 zł	9 237,30 zł	51
Sprężarka KM-200HC 0,75 kW	1				13 780,00 zł	16 949,40 zł	51



CYRKULATORY PŁYWAJĄCE, ODLADZACZE



SERIA - "ECF"		MOC	Cena netto	Cena brutto	STRONA katalogu
Artykuł		kW			
2400 EC 010 - 230V/50 Hz	NOWOŚĆ	0,37	11 620,00 zł	14 292,60 zł	43
2400 EC 000 - 230V/50 Hz	NOWOŚĆ	0,37	14 190,00 zł	17 453,70 zł	43
3400 EC 010 - 230V/50 Hz	NOWOŚĆ	0,55	12 630,00 zł	15 534,90 zł	43
3400 EC 000 - 230V/50 Hz	NOWOŚĆ	0,55	15 150,00 zł	18 634,50 zł	43

model 010 - wyposażony w kabel zasilający o długości 10 mb

model 000 - wyposażony w hermetyczne podwodne złącze kablowe umożliwiające przedłużenie kabla zasilającego oraz jego rozłączanie.



AKCESORIA, PANELE STERUJĄCO - ZABEZPIECZAJĄCE

ARTYKUŁ	opis	urządzenia	Cena netto	Cena brutto	STRONA katalogu
PSF 100 Z 11	Panel sterujący - zabezpieczający dla urządzeń	3400, 4400	4 470,00 zł	5 498,10 zł	
PSF 100 Z 16-1	Panel sterujący - zabezpieczający dla urządzeń	8400, 3.1	5 460,00 zł	6 715,80 zł	
PSF 100 Z 16-2	Panel sterujący - zabezpieczający dla urządzeń	2400, 3400	5 460,00 zł	6 715,80 zł	
PSF 100 A 11	Panel sterujący - zabezpieczający dla urządzeń	3400, 4400	4 780,00 zł	5 879,40 zł	
PSF 100 A 16-1	Panel sterujący - zabezpieczający dla urządzeń	8400, 3.1	5 730,00 zł	7 047,90 zł	
PSF 100 A 16-2	Panel sterujący - zabezpieczający dla urządzeń	2400, 3400	5 730,00 zł	7 047,90 zł	
PSF 300 Z 16-1	Panel sterujący - zabezpieczający dla urządzeń	3.3, 5.3	6 410,00 zł	7 884,30 zł	
PSF 300 Z 16-2	Panel sterujący - zabezpieczający dla urządzeń	2.3	6 410,00 zł	7 884,30 zł	
PSF 300 A 16-1	Panel sterujący - zabezpieczający dla urządzeń	3.3, 5.3	6 620,00 zł	8 142,60 zł	
PSF 300 A 16-2	Panel sterujący - zabezpieczający dla urządzeń	2.3	6 620,00 zł	8 142,60 zł	



AKCESORIA, SZAFY STERUJĄCO - ZABEZPIECZAJĄCE

ARTYKUŁ		urządzenia	Cena netto	Cena brutto	STRONA katalogu
SZ-PSF 100 Z 11	Szafa sterująca - zabezpieczająca dla urządzeń	3400, 4400	6 830,00 zł	8 400,90 zł	
SZ-PSF 100 Z 16-1	Szafa sterująca - zabezpieczająca dla urządzeń	8400, 3.1	7 560,00 zł	9 298,80 zł	
SZ-PSF 100 Z 16-2	Szafa sterująca - zabezpieczająca dla urządzeń	2400, 3400	7 560,00 zł	9 298,80 zł	

SZ-PSF 100 A 11	Szafa sterująco - zabezpieczająca dla urządzeń	3400, 4400	7 090,00 zł	8 720,70 zł
SZ-PSF 100 A 16-1	Szafa sterująco - zabezpieczająca dla urządzeń	8400, 3.1	8 090,00 zł	9 950,70 zł
SZ-PSF 100 A 16-2	Szafa sterująco - zabezpieczająca dla urządzeń	2400, 3400	8 090,00 zł	9 950,70 zł
SZ-PSF 300 Z 16-1	Szafa sterująco - zabezpieczająca dla urządzeń	3.3, 5.3	8 930,00 zł	10 983,90 zł
SZ-PSF 300 Z 16-2	Szafa sterująco - zabezpieczająca dla urządzeń	2.3	8 930,00 zł	10 983,90 zł
SZ-PSF 300 A 16-1	Szafa sterująco - zabezpieczająca dla urządzeń	3.3, 5.3	9 720,00 zł	11 955,60 zł
SZ-PSF 300 A 16-2	Szafa sterująco - zabezpieczająca dla urządzeń	2.3	9 720,00 zł	11 955,60 zł



AKCESORIA, KABLE ZASILAJĄCE

ARTYKUŁ		Cena netto	Cena brutto
ZŁĄCZE 1	Podwodne hermetyczne złącze kablowe (jednofazowe)	1 210,00 zł	1 488,30 zł
ZŁĄCZE 3	Podwodne hermetyczne złącze kablowe (trójfazowe)	1 530,00 zł	1 881,90 zł
PODWODNY 3 x 1,5 mm ²	kabel podwodny do zasilania urządzeń	30,00 zł	36,90 zł
PODWODNY 4 x 1,5 mm ²	kabel podwodny do zasilania urządzeń	30,00 zł	36,90 zł
PODWODNY 3 x 2,5 mm ²	kabel podwodny do zasilania urządzeń	40,00 zł	49,20 zł
PODWODNY 4 x 2,5 mm ²	kabel podwodny do zasilania urządzeń	50,00 zł	61,50 zł
PODWODNY 3 x 4,0 mm ²	kabel podwodny do zasilania urządzeń	50,00 zł	61,50 zł
PODWODNY 4 x 4,0 mm ²	kabel podwodny do zasilania urządzeń	70,00 zł	86,10 zł
PODWODNY 3 x 6,0 mm ²	kabel podwodny do zasilania urządzeń	70,00 zł	86,10 zł
PODWODNY 4 x 6,0 mm ²	kabel podwodny do zasilania urządzeń	100,00 zł	123,00 zł

PODWODNY 3 x 10,0 mm ²	kabel podwodny do zasilania urządzeń	120,00 zł	147,60 zł
PODWODNY 4 x 10,0 mm ²	kabel podwodny do zasilania urządzeń		